KÖRPƏ GÜLLƏRİK

Sözləri Fikrət Qocanındır

Moderato amorevole

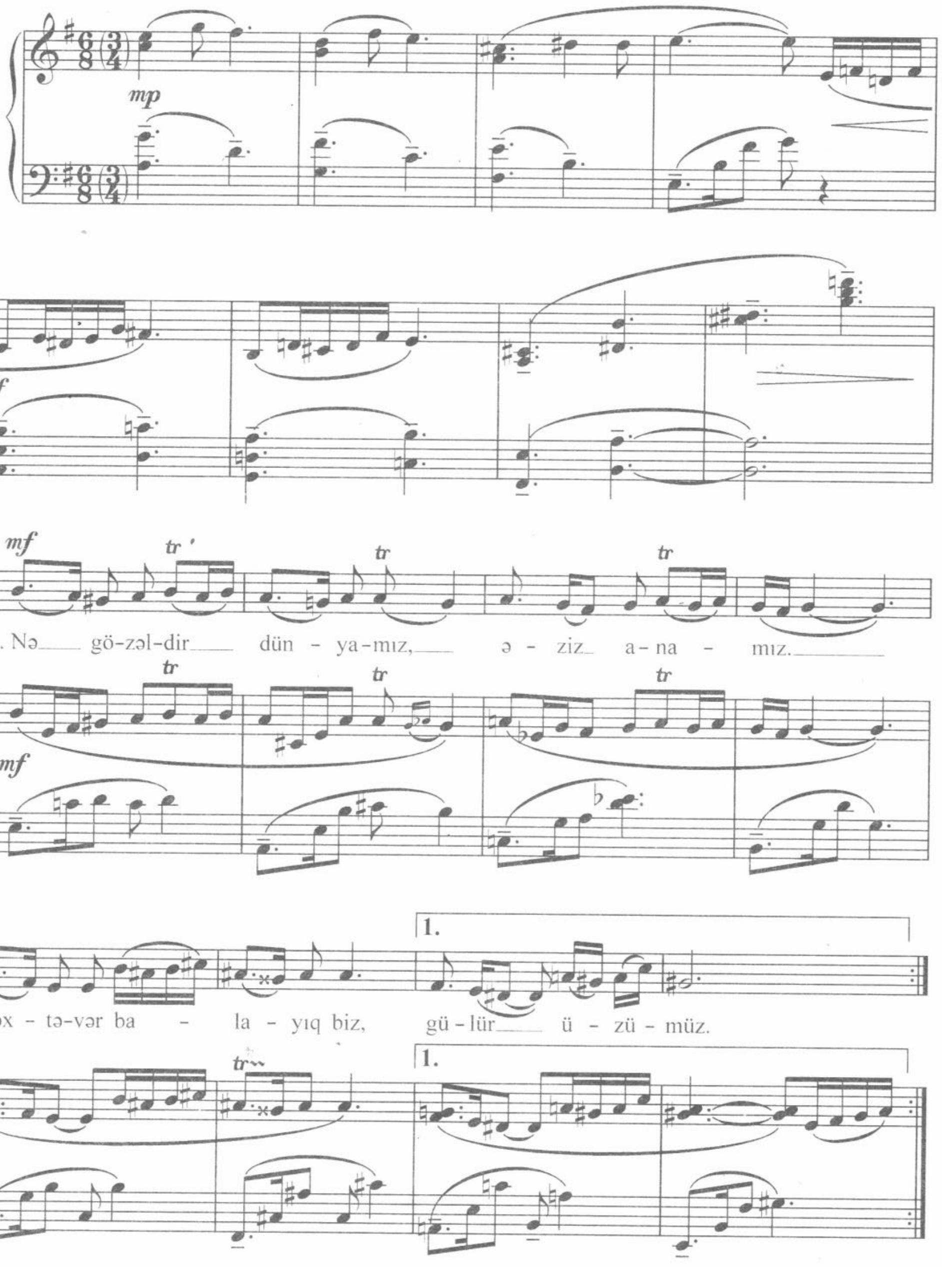

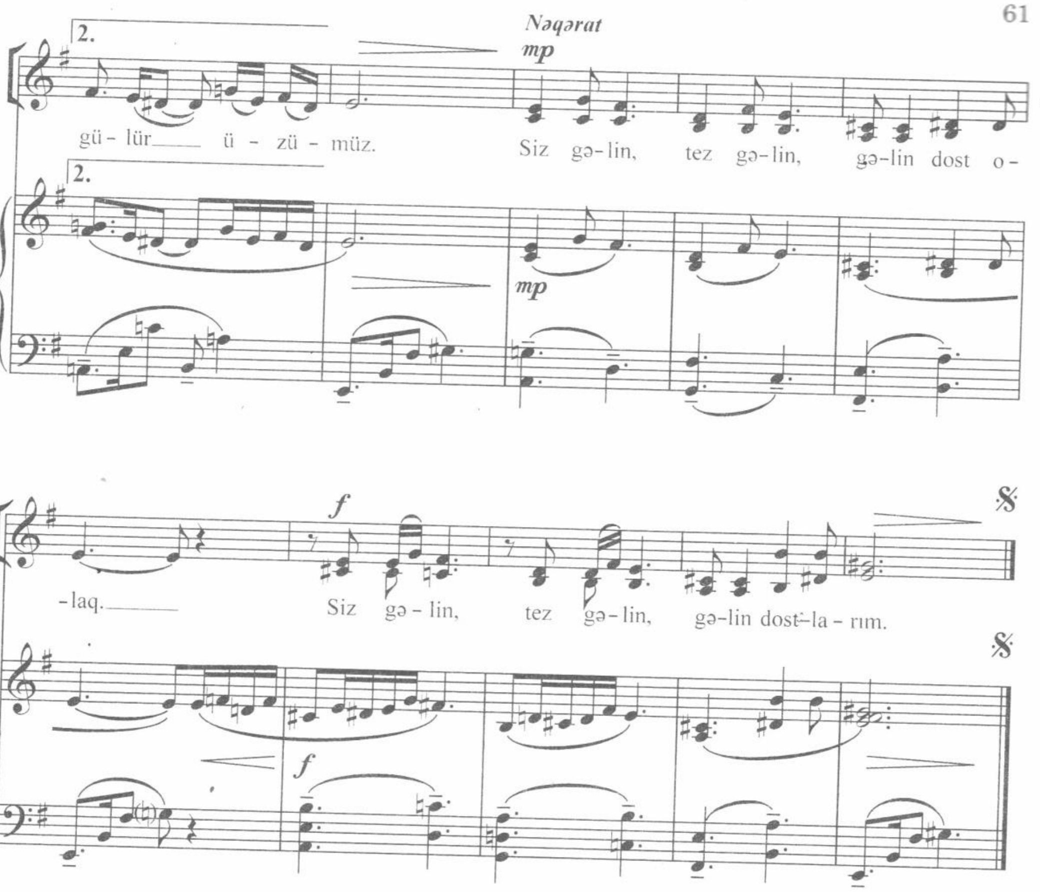

Nə gözəldir dünyamız,
əziz anamız.
Bəxtəvər balayıq biz,
gülür üzümüz.

Nəqarat: Siz gəlin, tez gəlin,
gəlin dost olaq.
Siz gəlin, tez gəlin,
gəlin dostlarım.

Bizi layla yatırır
günəş oyadır.
Bütün aləm, yer üzü
əlvan boyadır.

Nəqarat:

Sizin körpə güllərik,
şirin dillərik.
Anamın üzü gülsə
biz də gülərik.

Nəqarat: